

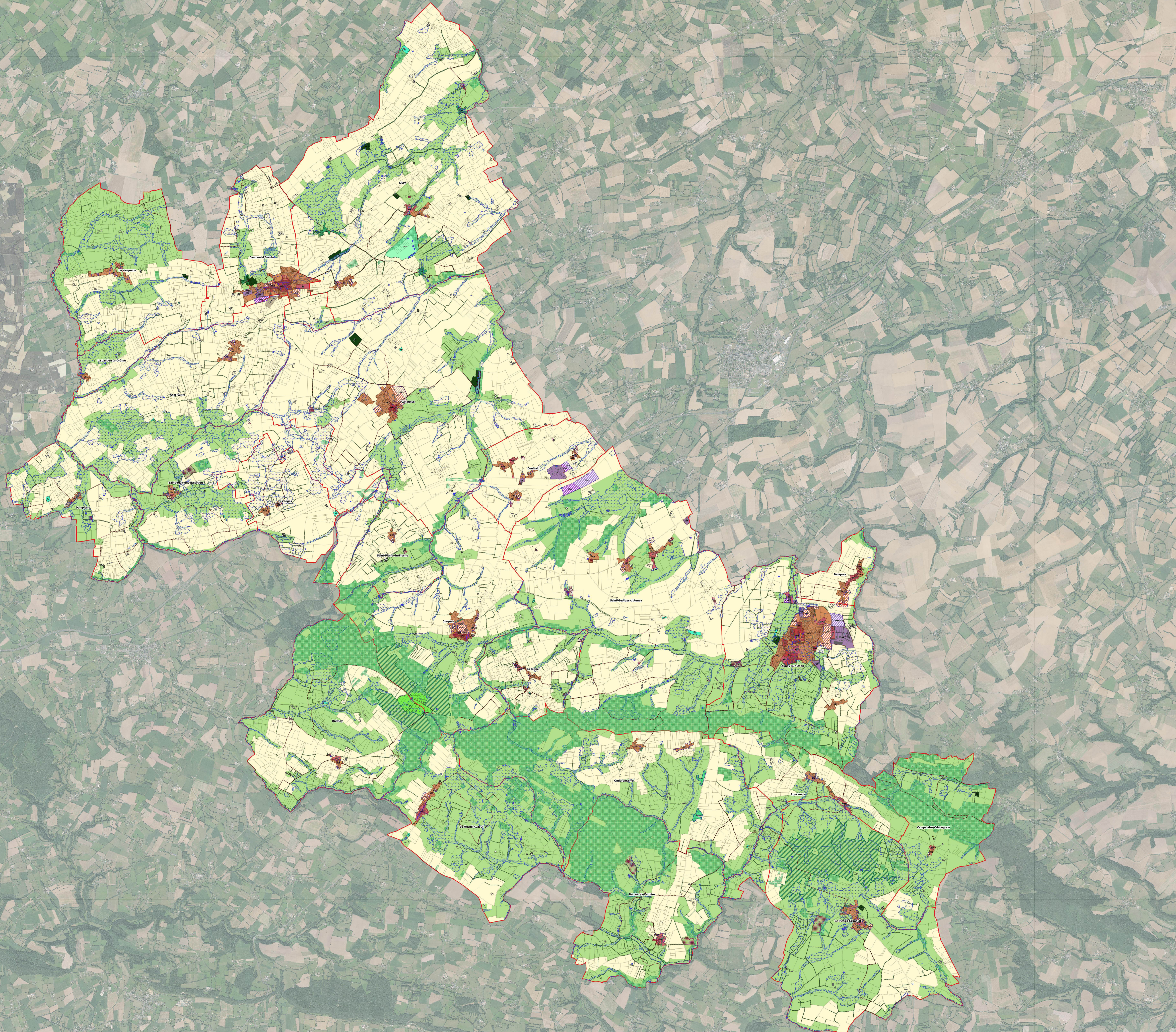

Vu pour être annexé à la délibération du Conseil Communautaire du
20 décembre 2022

Règlement graphique - 1/30000e
Plan d'ensemble



- ZONES URBAINES ET A URBANISER**
- UA : zone urbaine mixte relativement dense (UA1, UA2)
 - UB : zone urbaine à vocation principale d'habitat relativement dense (UB1, UB2)
 - UC : zone urbaine à vocation principale d'habitat individuel (UC1, UC2, UC3, UC4, UC5)
 - UX : zone urbaine à vocation économique (UX, UXh)
 - UE : zone urbaine à vocation d'équipements
 - 1AUb : zone à urbaniser à vocation principale d'habitat relativement dense
 - 1AUc : zone à urbaniser à vocation principale d'habitat individuel (1AUc1, 1AUc2, 1AUc3, 1AUc4, 1AUc5)
 - 2AUb : zone à urbaniser à vocation principale d'habitat relativement dense soumise à modification du PLU
 - 2AUc : zone à urbaniser à vocation principale d'habitat individuel (2AUc1, 2AUc2, 2AUc3, 2AUc4, 2AUc5) soumise à modification du PLU
 - 1AUx : zone à urbaniser à vocation économique
 - 2AUx : zone à urbaniser à vocation économique soumise à modification
 - 1AUe : zone à urbaniser à vocation d'équipements

- ZONES AGRICOLES ET NATURELLES**
- A : zone agricole
 - Ac : zone agricole dédiée aux coopératives agricoles
 - N : zone naturelle
 - Nenr : zone naturelle dédiée à l'installation de centrales photovoltaïques (STECAL)
 - Nh : zone naturelle de hameaux (STECAL)
 - Np : zone naturelle d'habitat au bâti traditionnel (STECAL)
 - Nt : zone naturelle dédiée aux activités touristiques (STECAL)
 - Nx : zone naturelle dédiée aux activités économiques (STECAL)
 - Nz : zone naturelle dédiée aux activités de zoo (STECAL)

- PROTECTIONS ENVIRONNEMENTALES, PATRIMONIALES ET PAYSAGERES**
- Muret protégé (L151-19 du CU)
 - Patrimoine architectural protégé (L151-19 du CU)
 - Secteur de la Reconstruction protégé (L151-19 du CU)
 - Haie protégée (L151-23 du CU)
 - Plan d'eau et mare protégé (L151-23 du CU)
 - Espace jardiné protégé (L151-23 du CU)
 - Milieu naturel rare à dominante de landes protégé (L151-23 du CU)
 - Espace boisé classé (L113-1 du CU)

- PRESCRIPTIONS COMPLEMENTAIRES ET INFORMATIONS**
- Emplacement réservé (L151-41 du CU)
 - Chemin de randonnée protégé ou à créer (L151-38 du CU)
 - Alignement bâti à respecter
 - Linéaire commercial protégé (L151-16 du CU)
 - Bâtiment pouvant faire l'objet d'un changement de destination (L151-11 du CU)
 - Bâtiment pouvant faire l'objet d'un changement de destination (L151-11 du CU) pour un usage de loisirs
 - Secteur faisant l'objet d'une Orientation d'Aménagement et de programmation
 - Secteurs fortement prédisposés à la présence de zones humides source : DREAL Normandie (site CARMEN)
 - Parcelle avec bâti existant non cadastré
 - Limites communales

TABEAU DES EMPLACEMENTS RESERVES

N°	Désignation	Localisation	Bénéficiaire	Surface (m²)
1	Cimetière	Caumont-sur-Aure	Commune	10429
2	Création d'un moyen de défense incendie	Caumont-sur-Aure	Commune	85
3	Elargissement de la voie et création de cheminements doux	Caumont-sur-Aure	Commune	325
4	Création d'un moyen de défense incendie	Caumont-sur-Aure	Commune	431
5	Aménagement d'un carrefour sécurisé - aménagement de l'arrêt de bus - création d'un moyen de défense incendie	Caumont-sur-Aure	Commune	627
6	Aménagement d'un carrefour sécurisé	Caumont-sur-Aure	Commune	445
7	Elargissement de la voie	Caumont-sur-Aure	Commune	268
8	Aménagement de la voie	Caumont-sur-Aure	Commune	661
9	Elargissement de la voie	Caumont-sur-Aure	Commune	627
10	Aménagement de la voie	Dalain-sur-Chaine	Commune	392
11	Station d'épuration	Les Monts-d'Aunay	Commune	8928
12	Extension de garage scolaire	Les Monts-d'Aunay	Commune	1145
13	Création d'une aire de jeux	Les Monts-d'Aunay	Commune	20432
14	Aménagement d'un espace naturel de loisirs	Les Monts-d'Aunay	Commune	35181
15	Création d'une sente piétonne	Les Monts-d'Aunay	Commune	335
16	Elargissement de la voie	Sailline	Commune	514
17	Aménagement d'un cheminement piéton	Vil-de-Dorne	Commune	227
18	Création d'un cimetière, parking et espace paysager	Vil-de-Dorne	Commune	6817
19	Elargissement de la voie	Les Monts-d'Aunay	Commune	485
20	Aire de retournement DIM	Vil-de-Dorne	Commune	485
21	Aire de retournement des DIM	Vil-de-Dorne	Commune	547
22	Elargissement de la voie	Sailline	Commune	138
23	Aménagement d'un cheminement piéton	Sailline	Commune	122
24	Aménagement d'un cheminement piéton	Sailline	Commune	1756
25	Création d'un accès	Sailline	Commune	191